Территориальный орган
Федеральной службы
государственной статистики
по Челябинской области

Оперативные данные по миграционному движению населения Челябинской области

за январь-март 2023 года

ТЕРРИТОРИАЛЬНЫЙ ОРГАН ФЕДЕРАЛЬНОЙ СЛУЖБЫ ГОСУДАРСТВЕННОЙ СТАТИСТИКИ ПО ЧЕЛЯБИНСКОЙ ОБЛАСТИ

Оперативные данные по миграционному движению населения

Челябинской области

за январь-март 2023 года

01 Число прибывших

02 Число выбывших

03 Прибывшие и выбывшие, зарегистрированные в новом месте жительства по месту пребывания

04 Миграционный прирост(убыль) населения по потокам миграции

05 Прибывшие, выбывшие и миграционный прирост на 10 000 человек населения

06 Межрегиональная миграция

07 Международная миграция

08 Миграция со странами СНГ

09 Миграционное движение с отдельными странами СНГ

10 Миграция со странами дальнего зарубежья

11 Миграционное движение с отдельными странами дальнего зарубежья

ЧИСЛО ПРИБЫВШИХ,
человек

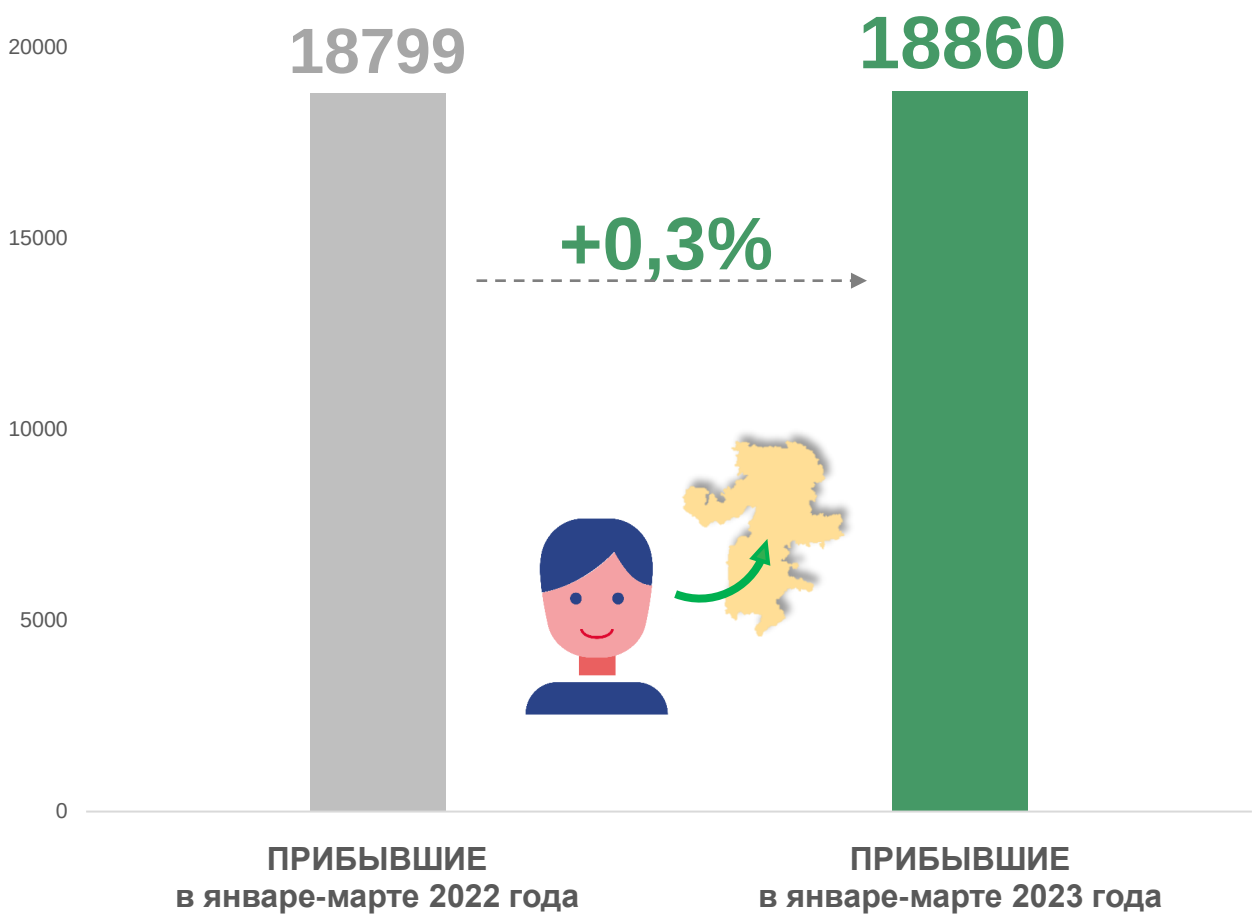

Из общего числа прибывших в январе-марте 2023 года:

ЧИСЛО ВЫБЫВШИХ,
человек

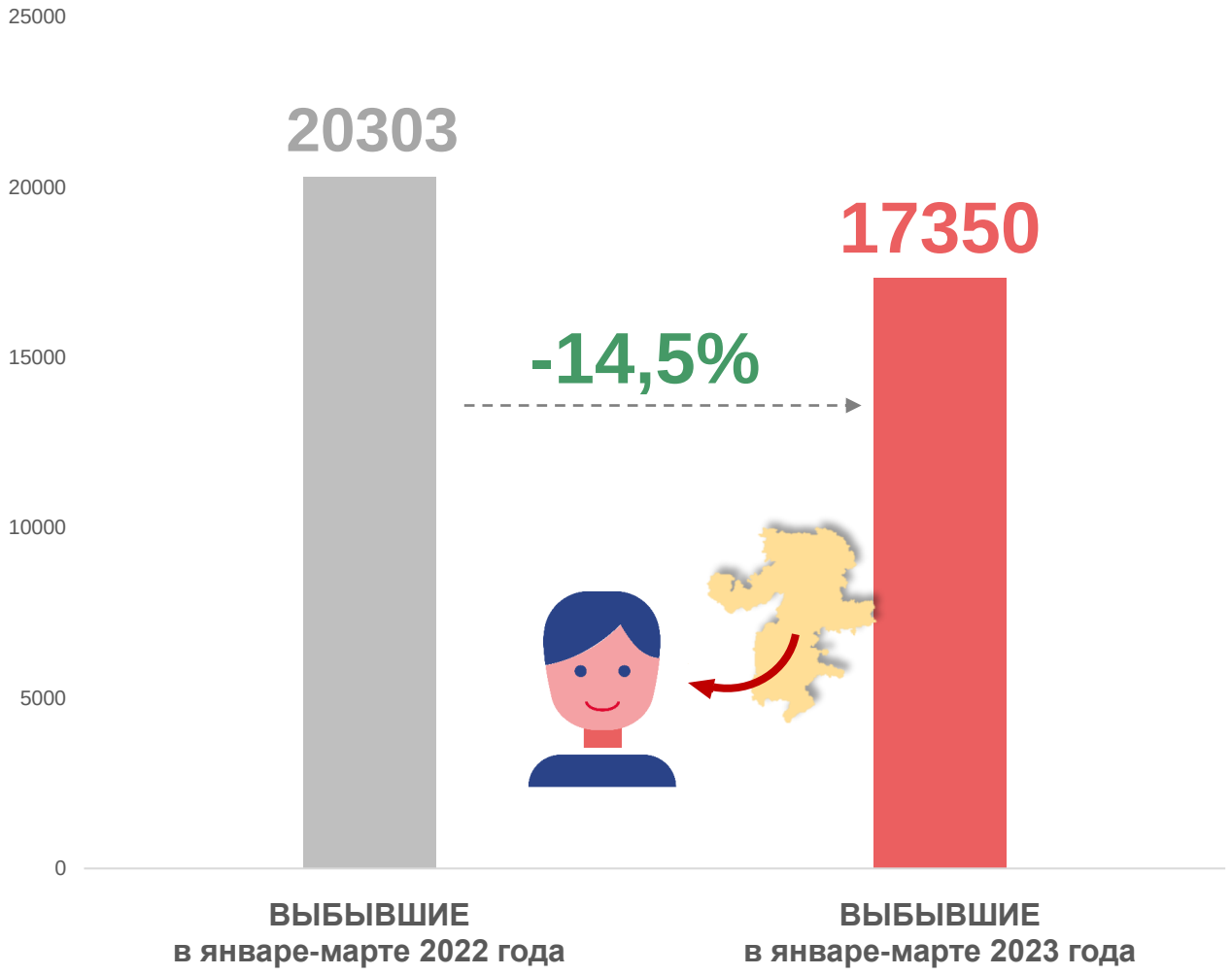

Из общего числа выбывших в январе-марте 2023 года:

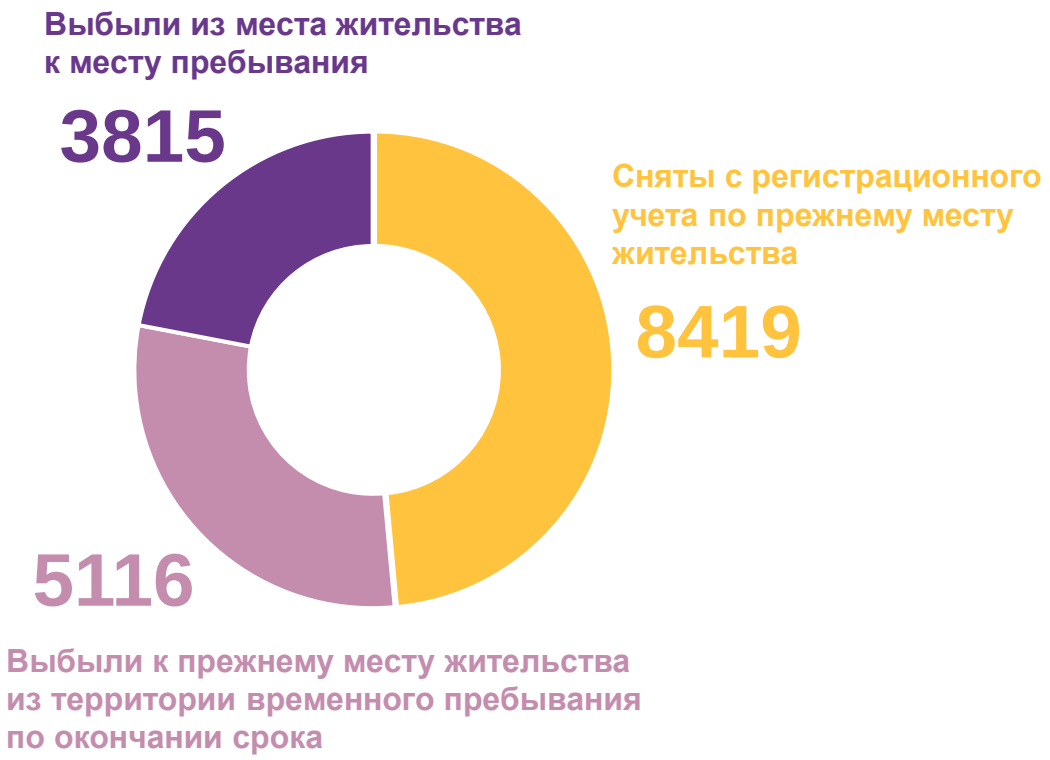

ПРИБЫВШИЕ И ВЫБЫВШИЕ, ЗАРЕГИСТРИРОВАННЫЕ В НОВОМ МЕСТЕ ЖИТЕЛЬСТВА ПО МЕСТУ ПРЕБЫВАНИЯ

за январь-март 2023 года,

человек

Прибывшие, зарегистрированные в новом месте жительства по месту пребывания на срок:

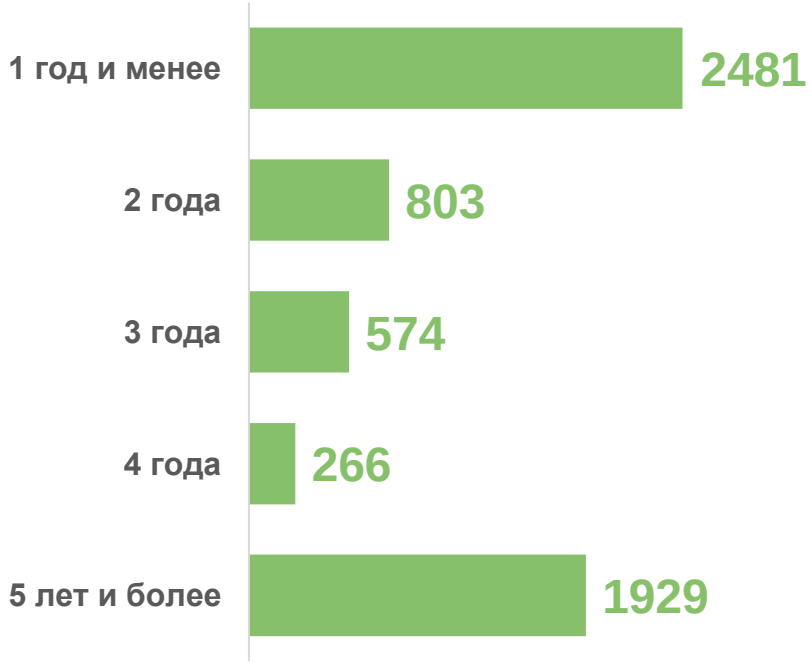

Выбывшие, зарегистрированные в новом месте жительства по месту пребывания на срок:

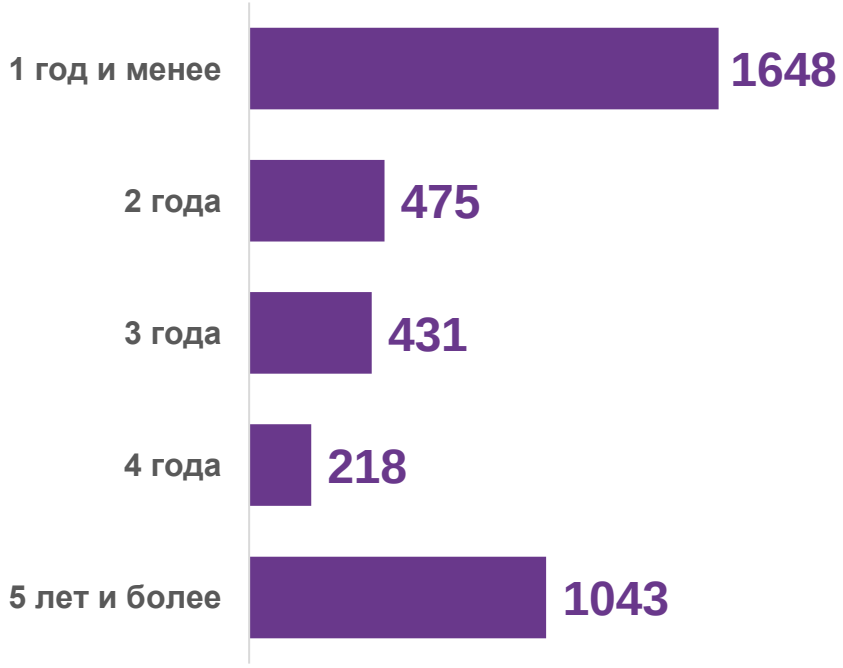

МИГРАЦИОННЫЙ ПРИРОСТ (УБЫЛЬ) НАСЕЛЕНИЯ ПО ПОТОКАМ МИГРАЦИИ за январь-март 2023 года,

человек

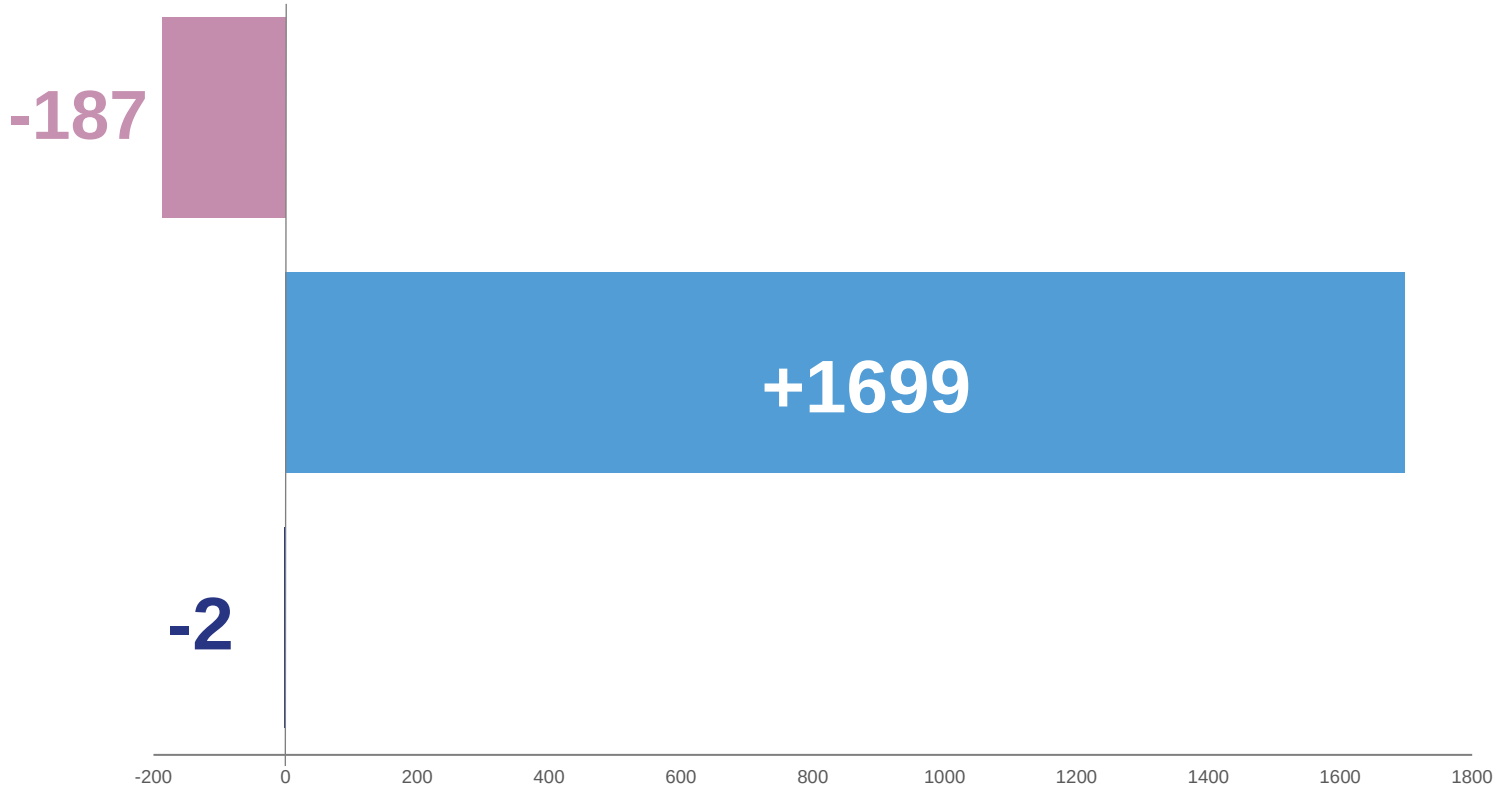

миграционный прирост, всего

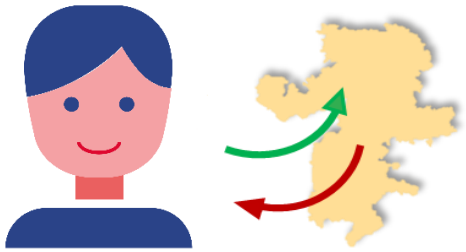

+1510

межрегиональная миграция

миграция со странами СНГ

миграция со странами дальнего зарубежья

ПРИБЫВШИЕ, ВЫБЫВШИЕ И МИГРАЦИОННЫЙ ПРИРОСТ
за январь-март 2023 года,
на 10 000 человек населения

прибывшие

224,6

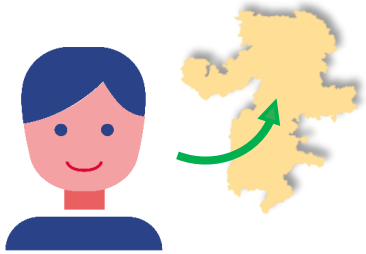

выбывшие

206,6

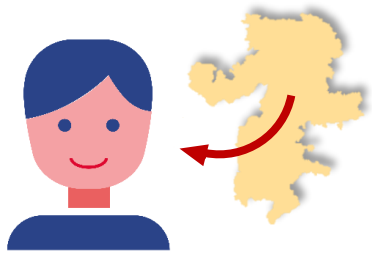

миграционный прирост

+18,0

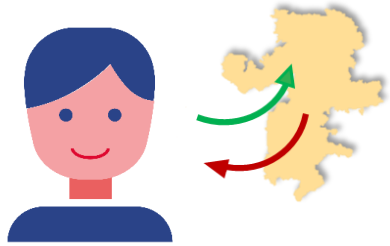

МЕЖРЕГИОНАЛЬНАЯ МИГРАЦИЯ,
человек

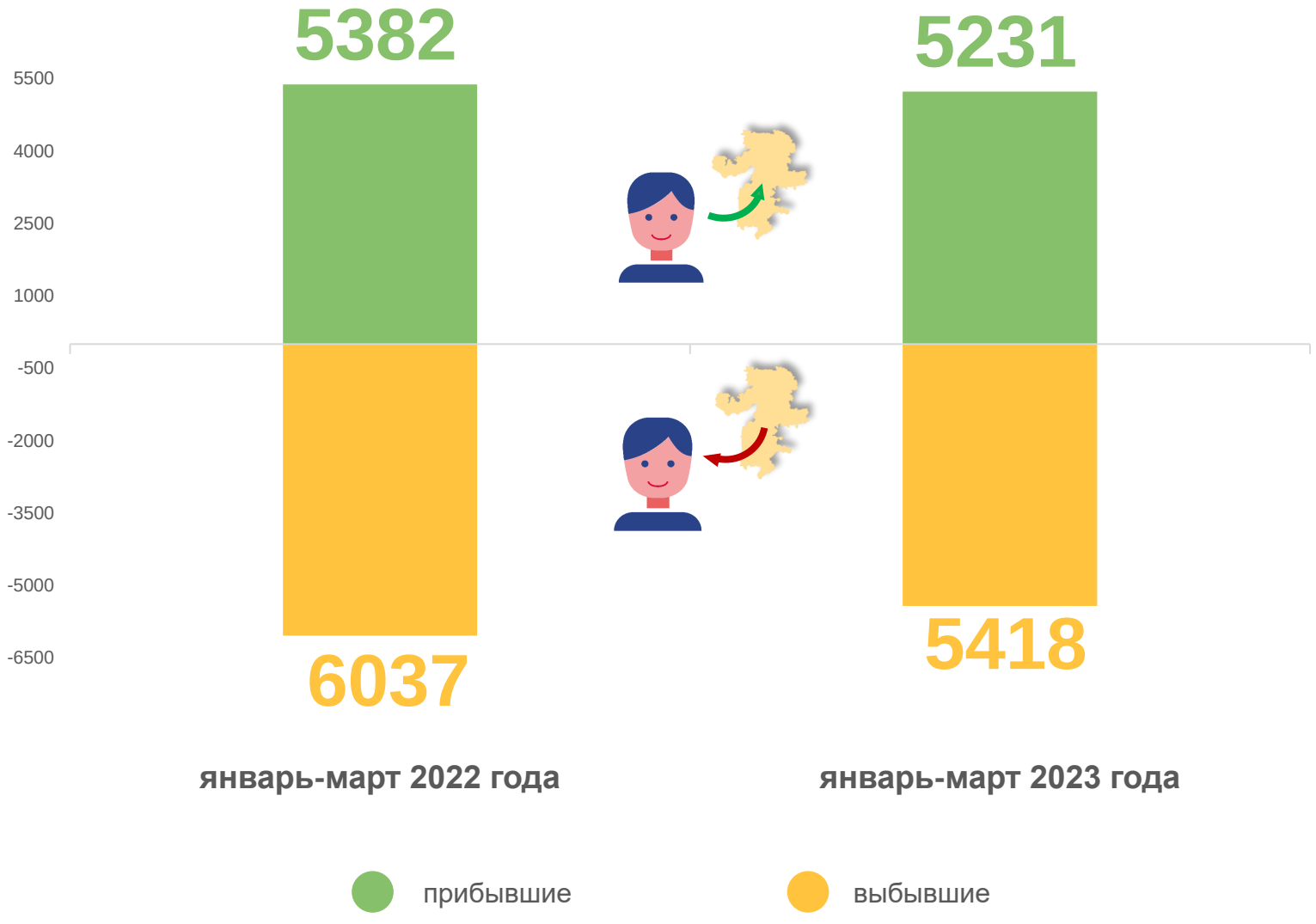

миграционная убыль
за январь-март 2023 года

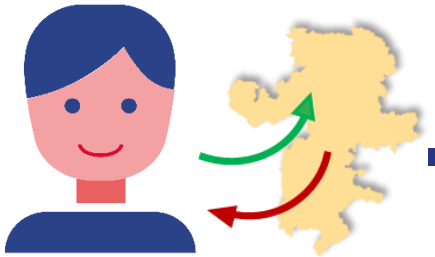

-187

МЕЖДУНАРОДНАЯ МИГРАЦИЯ,
человек

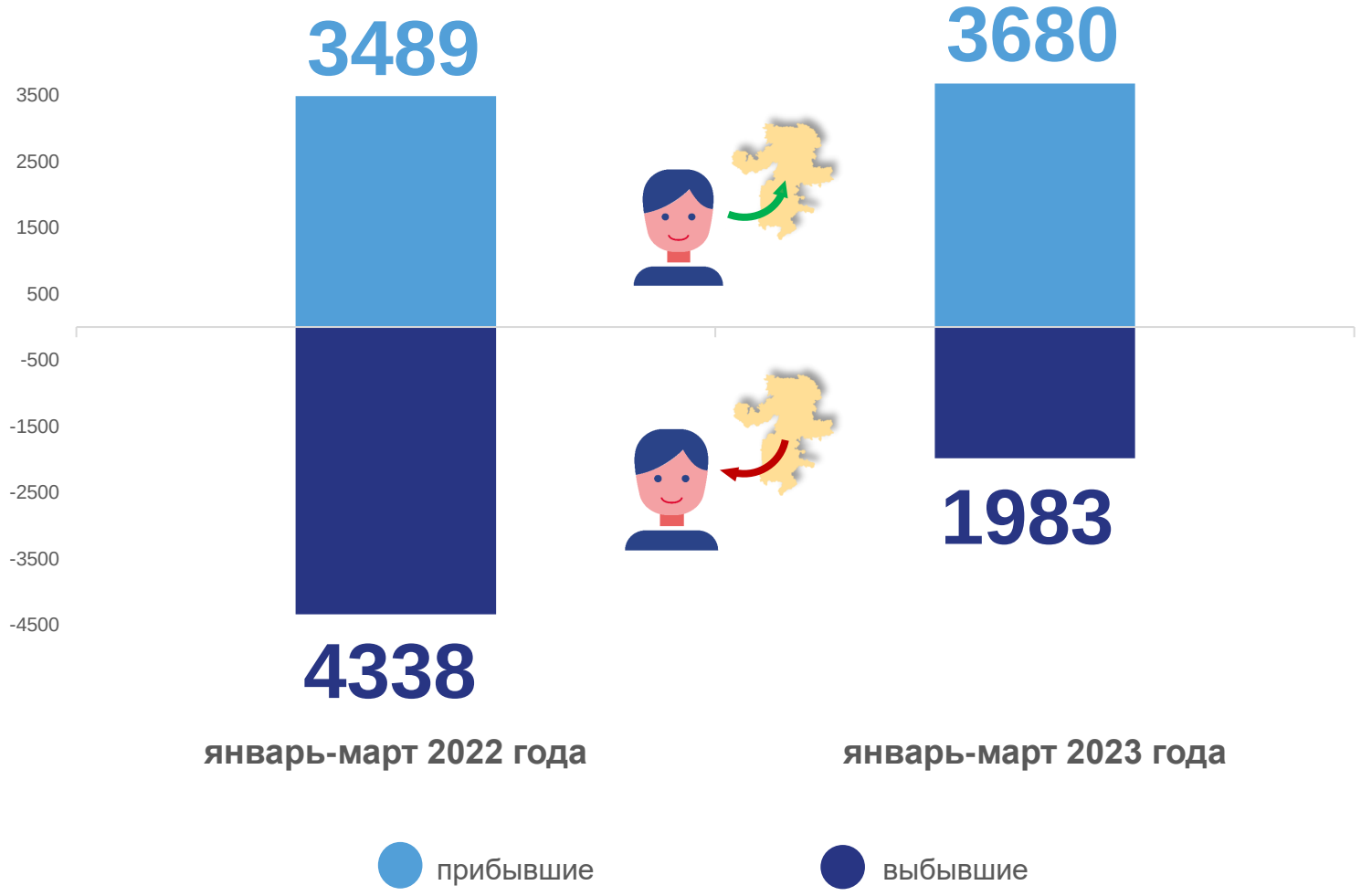

миграционный прирост
за январь-март 2023 года

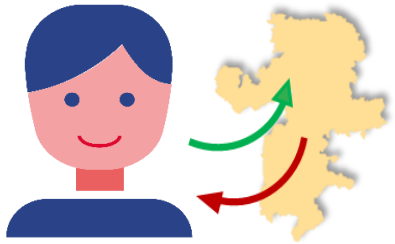

+1697

МИГРАЦИЯ СО СТРАНАМИ СНГ за январь-март 2023 года,
человек

прибывшие

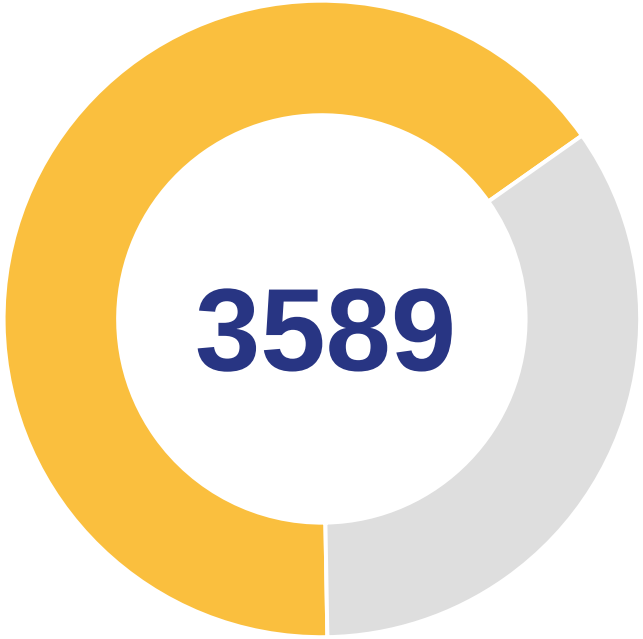

миграционный прирост

+1699

выбывшие

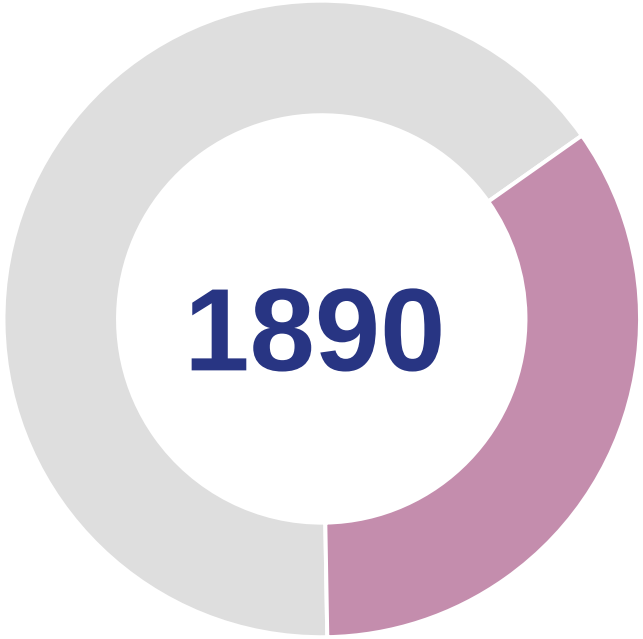

МИГРАЦИОННОЕ ДВИЖЕНИЕ С ОТДЕЛЬНЫМИ СТРАНАМИ СНГ
за январь-март 2023 года,
человек

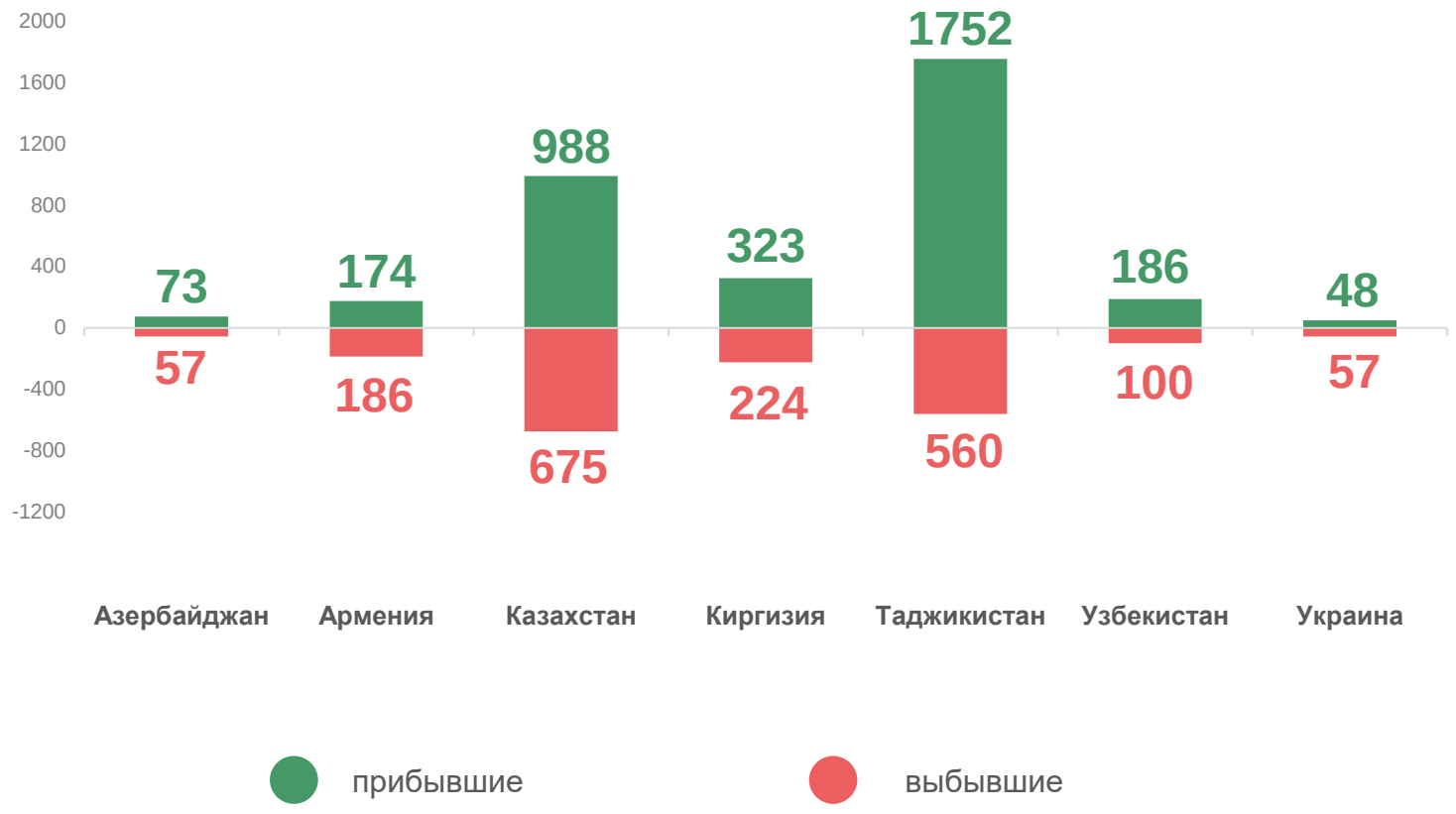

НАИБОЛЬШИЙ МИГРАЦИОННЫЙ ПРИРОСТ:

ТАДЖИКИСТАН
+1192

КАЗАХСТАН
+313

КИРГИЗИЯ
+99

МИГРАЦИЯ СО СТРАНАМИ ДАЛЬНЕГО ЗАРУБЕЖЬЯ
за январь-март 2023 года,
человек

прибывшие

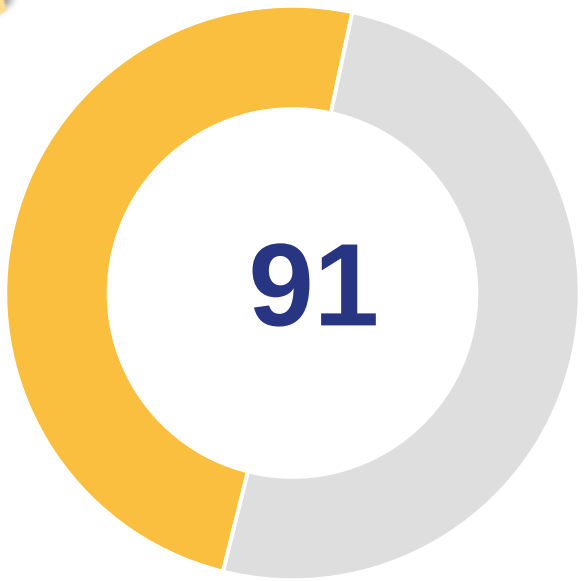

миграционная убыль

-2

выбывшие

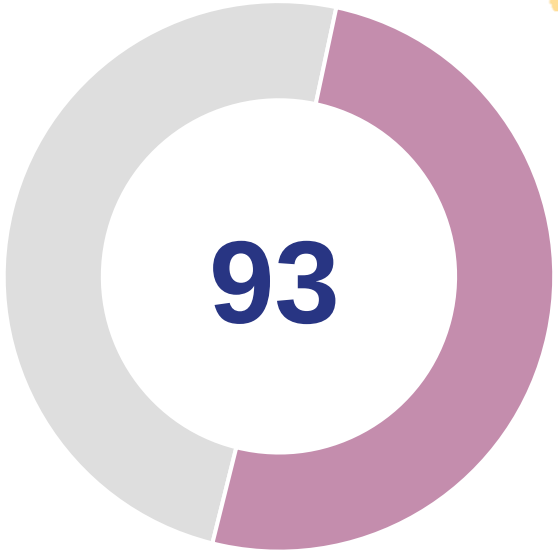

МИГРАЦИОННОЕ ДВИЖЕНИЕ С ОТДЕЛЬНЫМИ СТРАНАМИ ДАЛЬНЕГО ЗАРУБЕЖЬЯ за январь-март 2023 года,

человек

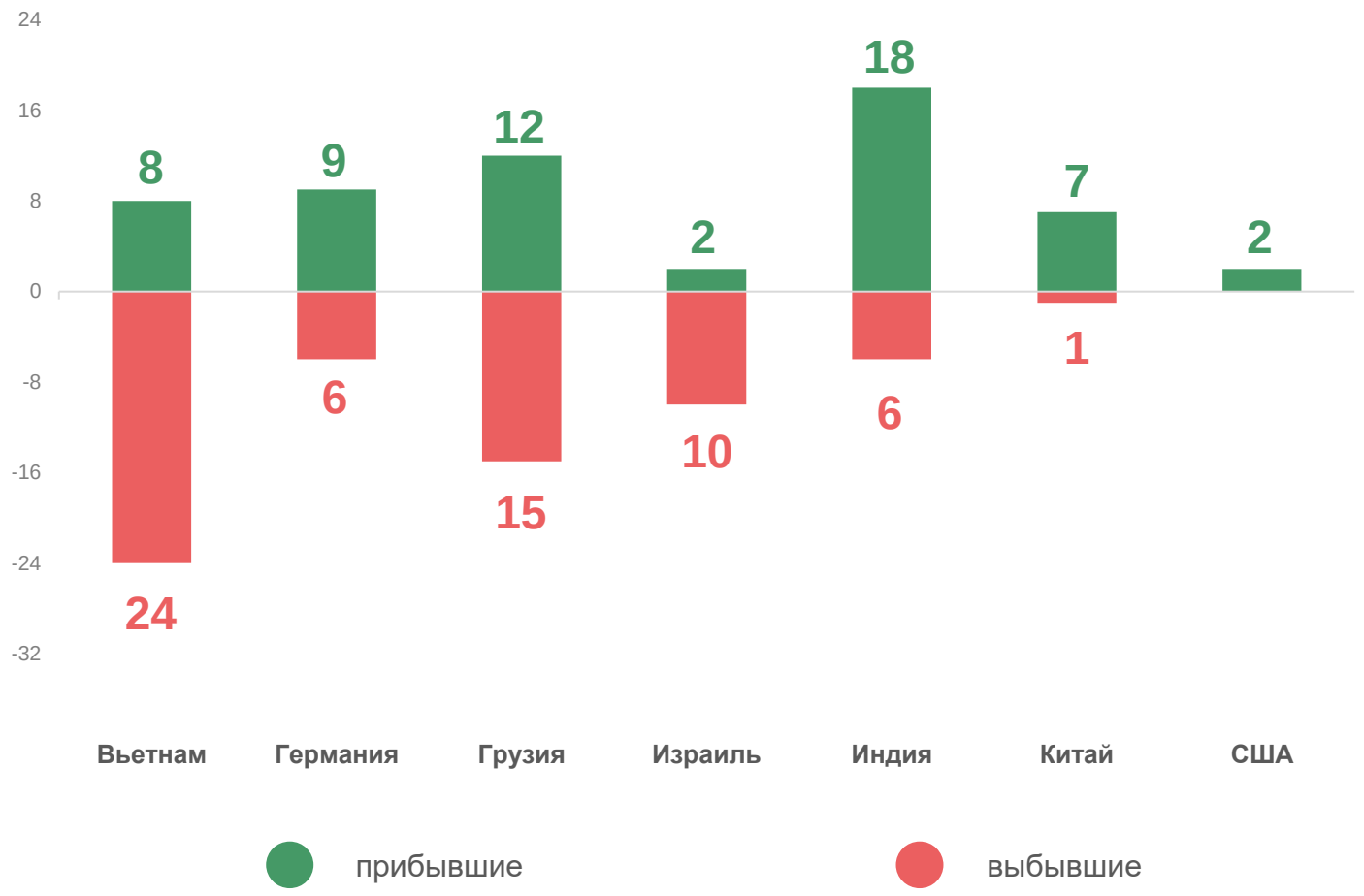

НАИБОЛЬШИЙ МИГРАЦИОННЫЙ ПРИРОСТ:

ИНДИЯ

+12

КИТАЙ

+6